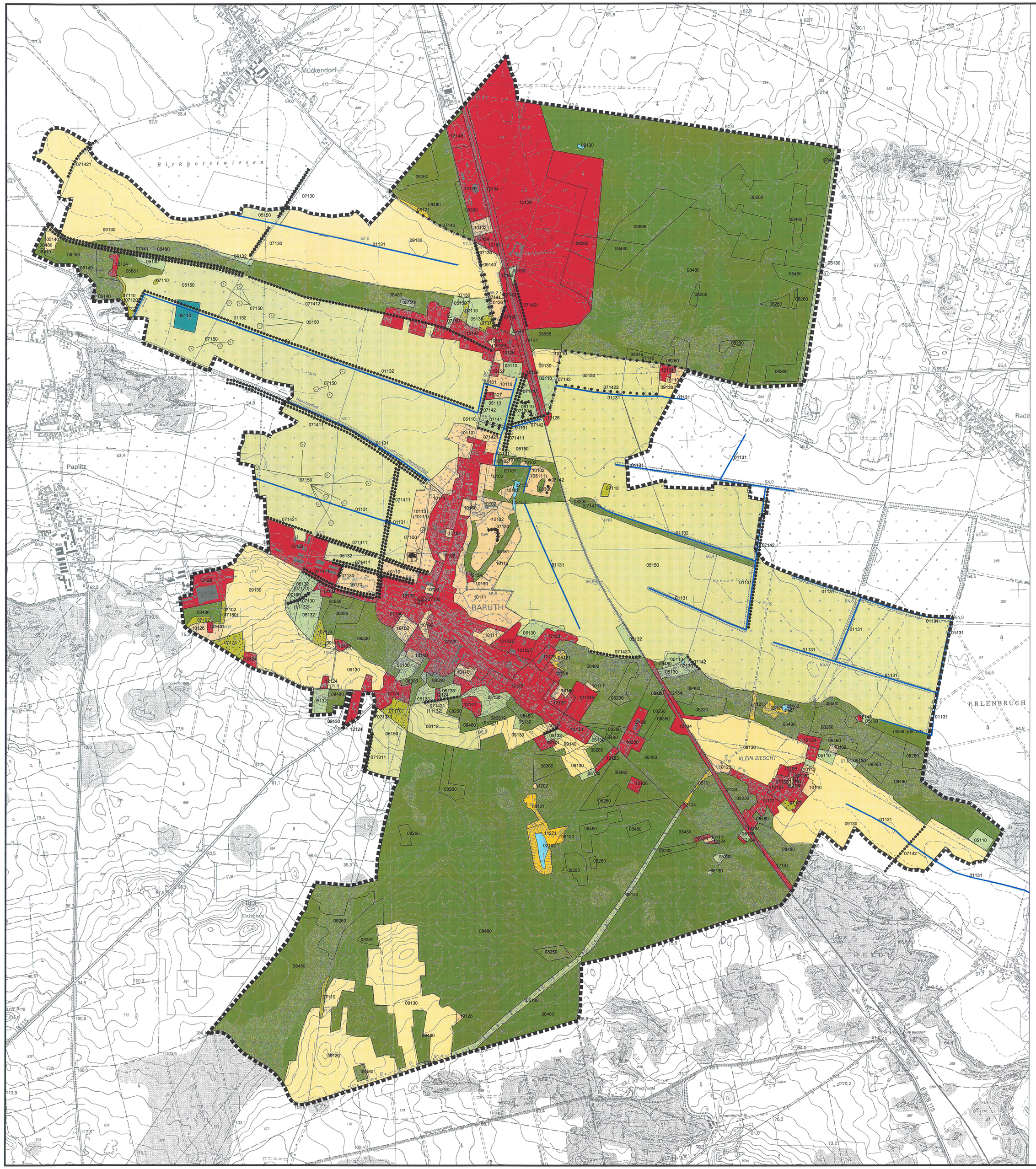

Schlüssel	Erläuterung
01	Fließgewässer
01100	Quellen und Quellfluren
01101	unbeschattet
01102	beschattet
01103	gefaßte oder verbaute Quelle
01110	schnell fließende Bäche und kleine Flüsse
01112	naturnah, beschattet
01113	begradigte, weitgehend naturferne Bäche ohne Verbauung
01130	Gräben
01131	unbeschattet
01132	beschattet
01136	trockengefallen oder nur zeitweise wasserführend
02	Standgewässer (einschließlich Uferbereiche, Röhricht etc.) Schwimmblattgesellschaften, Röhrichte und Verlandungszonen der Ufer stets
02120	Kleingewässer (Söllle, Kolke, Pfühle etc., <1 ha)
02121	unbeschattet
02122	beschattet
02130	Temporäre Kleingewässer
02140	Staugewässer/Kleinspeicher
02150	Teiche
02151	ohne Gehölzsaum
02152	mit Gehölzsaum
02160	Grubengewässer, Abgrabungsseen
02161	Torfstiche
02162	Sand- und Kiesgruben
02163	Lehm-, Ton-, Mergelgruben
02210	Röhrichtgesellschaften an Stillgewässern
04	Moore
04100	Torfmoosmoore (siehe auch 06101)
04102	entwässert (Molinia-Stadium)
04120	Seggen- und Röhrichtmoore (Niedermoore)
05	Gras- und Staudenfluren
05100	Feuchtwiesen und Feuchtweiden
05101	Großseggenwiesen (Streuwiesen)
05103	Reiche Feuchtwiesen
05110	Frischwiesen und Frischweiden
05112	Frischwiesen
05120	Trockenrasen
05121	Sandtrockenrasen (einschl. offene Sandstandorte und Borstgrasrasen trockener Ausprägung)
05130	Aufgelassenes Grasland
05131	feuchter Standorte (einschließlich Landröhrichte) frischer Standorte
05132	frischer Standorte
05133	trockener Standorte
05140	Staudenfluren und -säume
05141	Hochstaudenfluren feuchter bis nasser Standorte
05142	Staudenfluren (Säume) frischer, nährstoffreicher Standorte
05150	Intensivgrasland
06	Zwergstrauchheiden und Nadelgebüsche
06100	Zwergstrauchheiden
06101	Feucht- und Moorheiden
06102	trockene Sandheiden
06110	Besenginsterheiden
07	Laubgebüsche, Feldgehölze, Alleen und Baumreihen
07100	flächige Laubgebüsche
07101	Weidengebüsche nasser Standorte
07102	Laubgebüsche frischer Standorte
07110	Feldgehölze
07130	Hecken und Windschutzstreifen
07131	ohne Überschirmung
071311	geschlossen, überwiegend heimische Gehölze
071312	lückig, überwiegend heimische Gehölze
071313	geschlossen, überwiegend nichtheimische Gehölze
07132	von Bäumen überschirmt (>10% Überschirmung)
071321	geschlossen, überwiegend heimische Gehölze
071322	lückig, überwiegend heimische Gehölze
071323	geschlossen, überwiegend nichtheimische Gehölze
07140	Alleen und Baumreihen
07141	Alleen
071411	mehr oder weniger geschlossen und in gesundem Zustand, überwiegend heimische Baumarten
071412	lückig oder hoher Anteil an geschädigten Bäumen, überwiegend heimische Baumarten
071414	lückig oder hoher Anteil an geschädigten Bäumen, überwiegend nichtheimische Baumarten
07142	Baumreihen
071421	mehr oder weniger geschlossen und in gesundem Zustand, überwiegend heimische Baumaden
071422	lückig oder hoher Anteil an geschädigten Bäumen, überwiegend heimische Baumarten
071423	mehr oder weniger geschlossen und in gesundem Zustand, überwiegend nichtheimische Baumarten
07150	alte Solitärbäume und Baumgruppen
07160	Kopfbäume und Kopfbaumreihen
07162	Kopfbaumreihe
071621	geschlossen
07170	flächige, alte Obstbestände (Streuobstwiesen)
07171	genutzte Streuobstwiesen
07172	genutzte Altobstbestände mit unterschiedlichem Unterwuchs
07173	aufgelassene Streuobstwiesen
07174	aufgelassene Altobstbestände
07180	straßenförmige Obstgehölze (Alleen oder Reihen)
07181	Obstbaumallee
071811	geschlossen und in gesundem Zustand
071812	lückig oder mit hohem Anteil
07182	Obstbaumreihe
071822	lückig oder mit hohem Anteil an geschädigten Bäumen
08	Wälder und Forsten
08100	Moor- und Bruchwälder
08102	Birken-Moorwälder
08103	Erlen-Bruchwälder, Erlenwälder
08110	Erlen-Eschen-Wälder
08180	Eichen-Hainbuchenwälder
08181	feuchter bis frischer Standorte
08190	Eichenmischwälder bodensaurer Standorte
08210	Kiefernwälder und -forsten, trockenwarmer Standort
08230	Flechten-Kiefernwälder und -forsten
08260	Rodungen und frische Aufforstungen
08280	Vorwälder
08281	trockener Standorte
082811	Eichen-Vorwald
082814	Robinien-Vorwald
082816	Birken-Vorwald
082819	Kiefern-Vorwald
08282	frischer Standorte
08283	feuchter Standorte (kein Torf)
08290	Naturnahe Laubwälder mit heimischen Baumarten
08292	frischer und/oder reicher Standorte
08300	Laubholzforsten (naturferne Forsten und Sukzessionen mit nichtheimischen Holzarten)
08310	Eiche
08320	Buche
08330	Esche
08340	Robinie
08350	Pappel
08360	Birke
08370	Erle
08380	sonstige
08400	Nadelholzforsten (naturferne Bestände)
08460	Lärche
08470	Fichte
08480	Kiefer (sofern nicht mit Beerkräutern oder Flechten) (5.Stelle = Nebenbaumart.
08500	Laubholzforsten mit Nadelholzarten (naturferne Bestände)
08510	Eiche
08520	Buche
08530	Esche
08540	Robinie
08550	Pappel
08560	Birke
08580	sonstige
1	Douglasie
2	fremdländische Koniferen
6	Lärche
7	Fichte
8	Kiefer
08600	Nadelholzforsten mit Laubholzarten (naturferne Bestände)
08660	Lärche
08670	Fichte
08680	Kiefer
09	Äcker
09130	Intensivacker
09140	Ackerbrache
09150	Wildäcker
10	Stark anthropogen geprägte Biotope inner- und außerhalb von Ortschaften (außer Siedlungs-, Gewerbe-, Verkehrs- und Industrieflächen)
10100	Parkanlagen und Friedhöfe (incl. Friedhofsbrachen)
10101	Parkanlagen
10102	Friedhöfe
10110	Gärten und Gartenbrachen, Grabeland
10111	Gärten
10112	Grabeland
10113	Gartenbrache
10120	Ruderalfluren
10123	ruderale Pioniervegetation außerhalb außerhalb von Ortschaften (außer Pioniervegetation offener Standorte)
10124	Energieleitungstrassen
10126	Sonstige ruderale Staudenfluren
10150	Kleingartenanlagen in Siedlungen ohne großflächige Bebauung (keine Kleinsiedlung)
10160	Freiflächen im Siedlungsbereich, wenig versiegelt, mehr oder weniger Vegetation
10171	Sportplatz
10172	Freibad
10190	Abstandsgrün, gärtnerisch gestaltet
10191	weitgehend ohne Gehölze
10192	mit Gehölzen
10200	Spielplätze
10210	Badeplätze
10230	Ferienlager
10240	Dorfanger
10242	mit Gehölzen
11	Sonderbiotope (meist anthropogen geprägt)
11120	Binnendünen
11122	bewaldet (Deckung der Gehölze > 30%)
11130	Erosionställer, Trockentäller, Hohlwege
11132	Hohlwege
11160	Steinhaufen und -wälle
11170	Findlinge (> 1 cbm)
11200	Trockene Gruben
11202	Lehm, Löß oder Ton
11270	offene, vegetationsfreie Flächen ohne sichtbare, aktuelle anthropogene Nutzung
11271	offene Sandflächen
12	Siedlungen, Verkehrs- und Industrieanlagen, intensiv landwirtschaftlich genutzte Flächen und andere stark anthropogen genutzte Flächen
12120	Siedlungen, Industrie- und Gewerbeflächen
12122	Zeilenbebauung, Punktbebauung, Hochhäuser
12123	Einzel- oder Reihenhaussiedlung
12124	Kleinsiedlung
12125	Industrieflächen
12126	Gewerbe-, Handels- und Dienstleistungsflächen
12127	Dorfgebiete, Dorfkerngebiete (Mischung aus Landwirtschaft, Gewerbe und Wohnen
12128	landwirtschaftliche Betriebsstandorte
12129	technische Infrastruktur, Ver- und Entsorgung (Kläranlagen, Strom- und Wasserversorgung etc.)
12130	Verkehrsanlagen
12131	Straßen (nur Hauptstraßen, wenn nicht durch Nachbarflächen zu definieren)
12134	Gleisanlagen
12140	anthropogen genutzte Sonderflächen
12141	Müll-, Bauschutt, und sonstige Deponien
12145	Lagerflächen
12148	Ablaßstelle, Güllebehälter, Spülbecken
12150	Sonderformen der Bauflächen
12153	militärische Sonderflächen

Zeichenerklärung

Fließgewässer

- Fließgewässer
- Fließgewässer, beschattet

Standgewässer

- Standgewässer

Gras- und Staudenfluren

- Frischwiesen, Frischweiden, aufgelassenes Grasland frischer Standorte, Staudenfluren frischer Standorte
- Intensivgrasland
- Trockenrasen, aufgelassenes Grasland trockener Standorte, Staudenfluren trockenwarmer Standorte, offene Binnendünen, trockene Gruben, offene Sandflächen

Laubgebüsche, Feldgehölze, Alleen und Baumreihen

- flächige Laubgebüsche, Feldgehölze, Waldmäntel
- Streuobst- und Altobstbestände, Intensivobstanlagen
- Hecken und Windschutzstreifen
- Alleen
- Baumreihen
- Solitärbäume und Baumgruppen

Wälder und Forsten

- Moor- und Bruchwälder
- Wälder und Forsten, einschließlich bewaldeter Binnendünen

Äcker

- Äcker und Ackerbrachen

Stark anthropogen geprägte Biotope

- Stark anthropogen geprägte Biotope inner- und außerhalb von Ortschaften

Siedlungen, Verkehrs- und Industrieanlagen

- Siedlungen, Industrie- und Gewerbeflächen, Verkehrsanlagen, Sonderflächen

Quellen:
- Luftbildkartierung Brandenburg
- Kartierung der geschützten Biotope im Landkreis TeltowFläming

Amt Baruth / Mark
Gemeinde Baruth, Stadt Baruth und Ortsteil Klein Ziescht

Biotoptypenkartierung

Bearbeitung: LANDPLAN GmbH
15537 Erkner, Am Wasserwerk 11
Telefon (03362) 5844-0 Fax (03362) 75043

Bearbeitet: Vogel / Schreiber Gezeichnet: Schultz

gefördert durch das Land Brandenburg

(Vervielfältigungsgenehmigung)

Maßstab: 1 : 10 000 Stand: November 1999

0 100 200 300 400 500 600 700