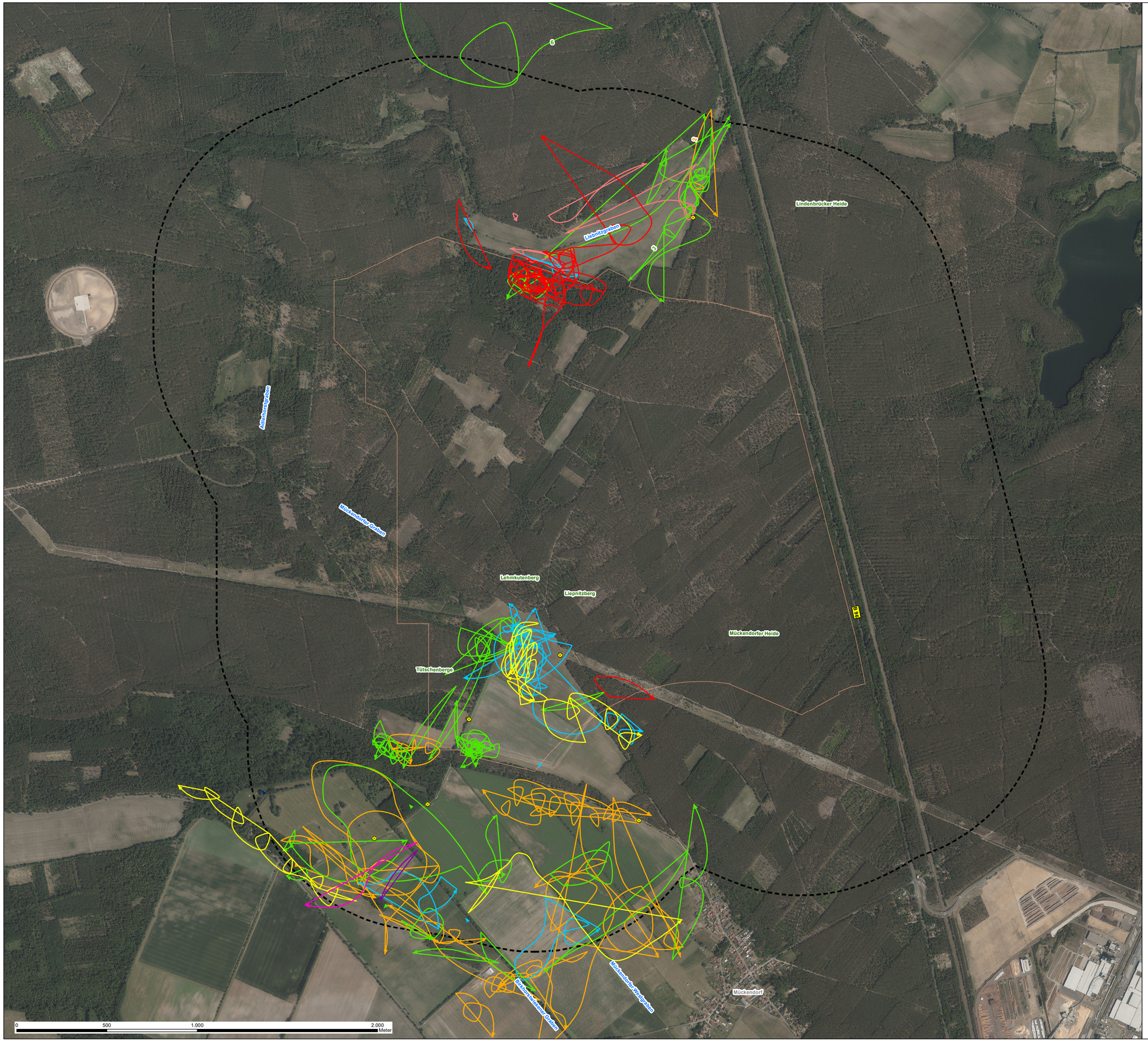

Windpark Mückendorf

Rastvogel-Kartierung

Erfassung von Flugbewegungen: Greifvögel

Flugbewegungen

- Habicht
- Kornweihe
- Merlin
- Mäusebussard
- Rohrweihe
- Rotmilan
- Seeadler
- Sperber
- Turmfalke

Bei den Zahlen handelt es sich um die Anzahl der Individuen (>1).

Sonstige Informationen

- Beobachtungspunkte
- Kartierraum 1.000 m
- Vorhabensfläche

Windpark Mückendorf

Rastvogel-Kartierung **Karte 4c**

im Auftrag von FROELICH & SPORBECK UMWELTPLANUNG UND BERATUNG

Ökoplan *Institut für ökologische Planungshilfe*
Hochkirchstr. 8
D-10829 Berlin
Fon: 030-4621765
Fax: 030-46065420
oekoplan-gbr@t-online.de

November 2024 Bearb. Gez. 1:10.000