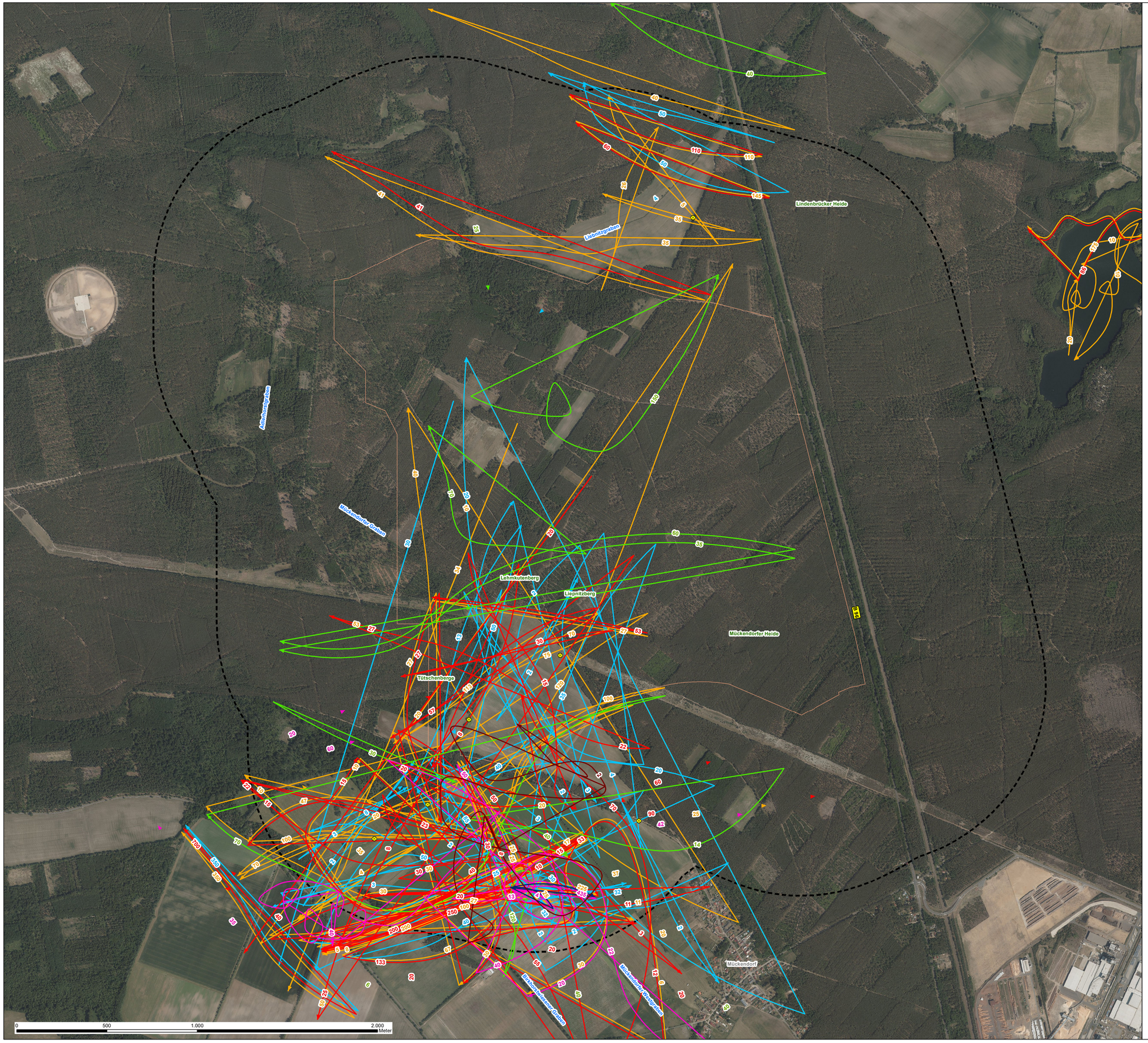

Windpark Mückendorf

Rastvogel-Kartierung

Erfassung von Flugbewegungen:
Gänse

Flugbewegungen

- Blässgans
- Feldgans
- Graugans
- Nilgans
- Rothalsgans
- Saatgans
- Tundrasaatgans

Bei den Zahlen handelt es sich um die Anzahl der Individuen (>1).

Sonstige Informationen

- Beobachtungspunkte
- Kartierraum 1.000 m
- Vorhabensfläche

Windpark Mückendorf

Rastvogel-Kartierung — **Karte 4b**

im Auftrag von FROELICH & SPORBECK UMWELTPLANUNG UND BERATUNG

Ökoplan *Institut für ökologische Planungshilfe*
Hochkirchstr. 8
D-10829 Berlin
Fon: 030-4621765
Fax: 030-46065420
oekoplan-gbr@t-online.de

November 2024 | Bearb. | Grd. | 1:10.000