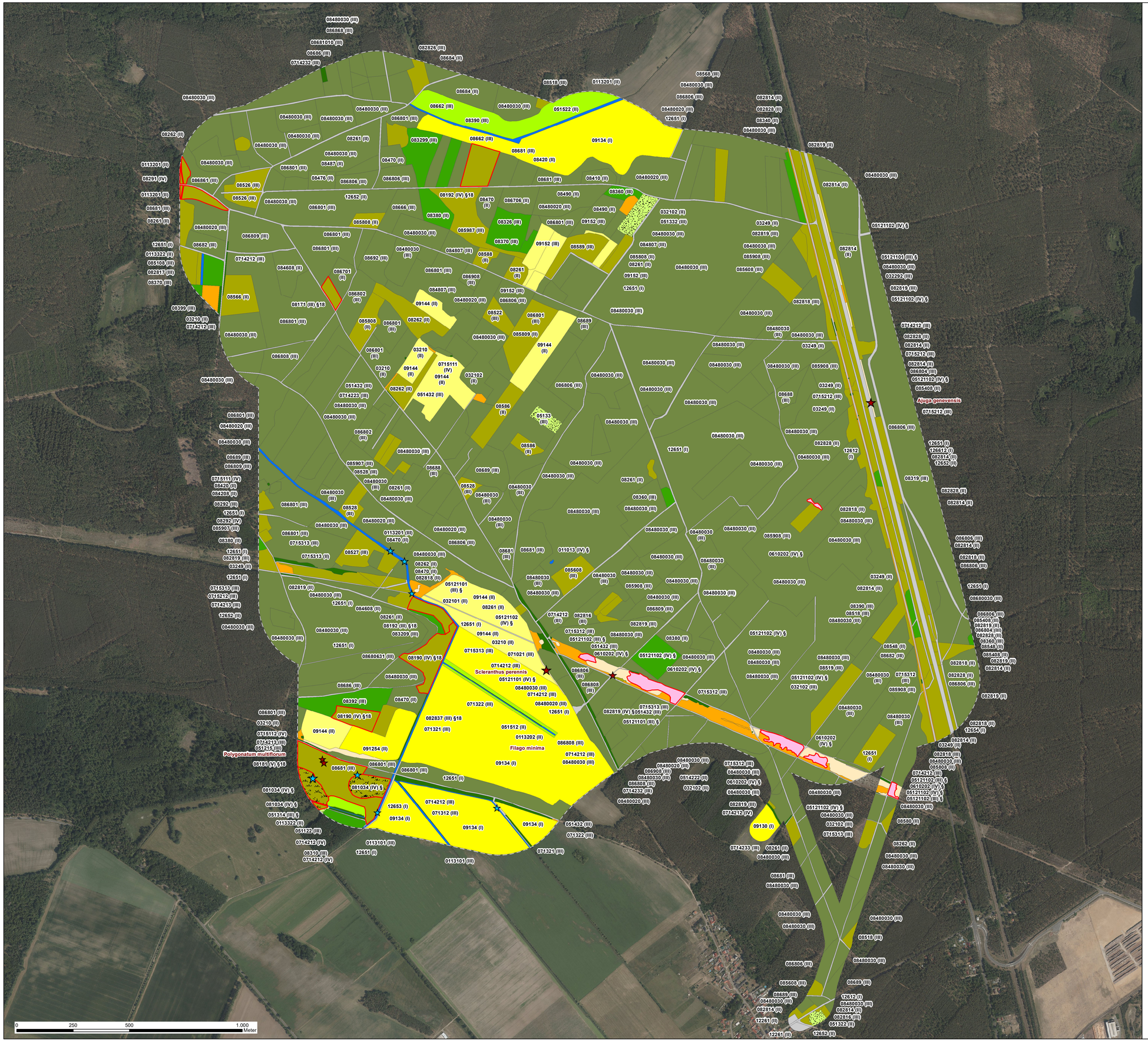

Windpark Mückendorf

Biotop-Kartierung

Biotoptypen

- Beschreibung der Biotoptypen siehe Legendenblatt -

Fließgewässer

011013
0113101
0113201
0113202
0113322

Anthropogene Rohbodenstandorte und Ruderalfluren

03210
032101
032102
032292
03249

Gras- und Staudenfluren

051122

05121101
05121102
051215

051314
051322
05133
051332

0514222
051432

051512
051522

Gras- und Staudenfluren

0610202

Laubgebüsche, Feldgehölze, Alleen, Baumreihen und Baumgruppen

71021
71312
71321
71322
714212
714213
714223
714232
714233
715111
715112
715212
715312
715313

Wälder und Forsten

081034

08171 085108 08588
08181 08518 08589
08190 08519 085907
08192 08522 085908
08261 08526 085987
08262 08527
082814 08528
082816 085408
082817 08548
082818 085608
082819 08566
082826 08568
082828 08580
082837 085808
08291 085809
08292 08586

08310
08319
083209
08326
083299
08360
08370
08380
08390
08392
08399

08410 08662 086809
08420 08666 08681
084208 086701 08681010
084608 086706 08682
08470 08680030 08684
08476 086801 08686
08480020 086802 086861
08480030 086804 086868
084807 086806 08688
08487 08680631 08689
08490 086808 086908
08692

Äcker

091254
09130
09134

09144
09152

Bebaute Gebiete, Verkehrsanlagen und Sonderflächen

12261
12612
12651
12652
12653
12654
126612

Lebensraumtypen (LRT)

Lebensraumtyp des Anhangs I der FFH-Richtlinie

Biotopschutz

§ gesetzlich geschütztes Biotop nach § 30 BNatSchG oder § 18 BbgNatSchAG

Wertstufen

V sehr hoch
IV hoch
III mittel
II gering
I sehr gering

gefährdete / geschützte Pflanzen

besonders geschützt:

Helichrysum arenarium (Sand-Strohblume)
Iris pseudacorus (Wasser-Schwertlilie)

Arten der Vorwarnliste:

Ajuga genevensis (Heide-Günsel), *Filago minima* (Zwerg-Filzkraut), *Polygonatum multiflorum* (Vielblütige Weißwurz) oder *Sclerantus perennis* (Ausdauernder Knäuel)

Sonstige Informationen

Kartierraum 300 m

Vorhabensfläche

Windpark Mückendorf

Biotop-Kartierung **Karte 1**

im Auftrag von FROELICH & SPORBECK UMWELTPLANUNG UND BERATUNG

Ökoplan *Institut für ökologische Planungshilfe*
Hochkirchstr. 8
D-10829 Berlin
Fon: 030-4621765
Fax: 030-46065420
oekoplan-gbr@t-online.de

November 2024 Bearb: Gez: 1:8.000